

# Überblick über die eingerichteten Bodendauerbeobachtungsflächen [BDF] innerhalb der Bodenlandschaften Sachsens

## Zuordnung der Bodenlandschaft [BL] zu Bodengroßlandschaften [BGL]

- 02.1 BGL der Auen und Niederterrassen**
  - 02.1.1 Riesa-Torgauer Elbtal
  - 02.1.2 Tal der Vereinigten Mulde
- 04.1 BGL der Grundmoränenplatten und Endmoränen im Altmoränengebiet**
  - 04.1.1 Düben - Dahlemer Heide
  - 04.1.2 Niederlausitzer Grenzwall
- 04.3 BGL der Sander und trockenen Talsande sowie der sandigen Platten und Endmoränen im Altmoränengebiet**
  - 04.3.1 Westlausitzer Heide- und Kuppenland
  - 04.3.2 Muskauer Heide
  - 04.3.3 Nieskyer Platten
- 04.5 BGL der Niederungen und Urstromtäler des Altmoränengebietes**
  - 04.5.1 Elsterwerda-Herzberger Elsterniederung
  - 04.5.2 Senftenberger Heide- und Seengebiet
  - 04.5.3 Oberlausitzer Heide- und Teichlandschaft
  - 04.5.4 Rothenburger Neissetal und Muskauer Durchbruch
- 06.2 BGL der Lössböden**
  - 06.2.1 Leipziger Lösstiefland
  - 06.2.2 Nordsächsisches Lössstief- und Plattenland
  - 06.2.3 Großenhainer Lössstiefland
  - 06.2.4 Großenhainer Rödertal
  - 06.2.5 Hallesches Lössstiefland
  - 06.2.6 Weißenfelser Lössstiefland
  - 06.2.7 Elster-Luppe-Auen
  - 06.2.8 Bornaer Lössstiefland
- 06.3 BGL der Lösslandschaften des Berglandes**
  - 06.3.1 Nordwestsächsisches Lösshügel- und Vulkanitkuppenland
  - 06.3.2 Mittelsächsisches Lösshügelland
  - 06.3.3 Mulde-Lösshügelland
  - 06.3.4 Vorerzgebirgisches Becken
  - 06.3.5 Dresdner Elbtalweitung
  - 06.3.6 Westlausitzer Lösshügelland
  - 06.3.7 Oberlausitzer Tieflandrand
  - 06.3.8 Bautzener Lösshügelland
  - 06.3.9 Oberlausitzer Lösshügelland
  - 06.3.10 Zeitz-Altenburger Lösshügelland
  - 06.3.11 Ronneburger Lösshügelland
- 09.1 BGL der Berg- und Hügelländer aus Sandstein**
  - 09.1.1 Elbsandsteingebirge
  - 09.1.2 Zittauer Gebirge
- 10.2 BGL der Berg- und Hügelländer mit hohem Anteil an sauren bis intermediären Magmatiten und Metamorphiten**
  - 10.2.1 Erzgebirgskamm und obere Lagen
  - 10.2.2 Höheres Westerzgebirge
  - 10.2.3 Östliches Fichtelgebirge
  - 10.2.4 Westlicher Erzgebirgsnordrand
  - 10.2.5 Erzgebirgesnordabdachung
  - 10.2.6 Östlicher Erzgebirgsnordrand
  - 10.2.7 Oberlausitzer Bergland
- 11.1 BGL der Berg- und Hügelländer aus Ton- und Schluffschiefern**
  - 11.1.1 Vogtländisches Kuppenland
  - 11.1.2 Elstergebirge
  - 11.1.3 Mehltauer Hochfläche
  - 11.1.4 Thüringer Schiefergebirge
- 13.2 Böden der Bergbaufolgelandschaften**

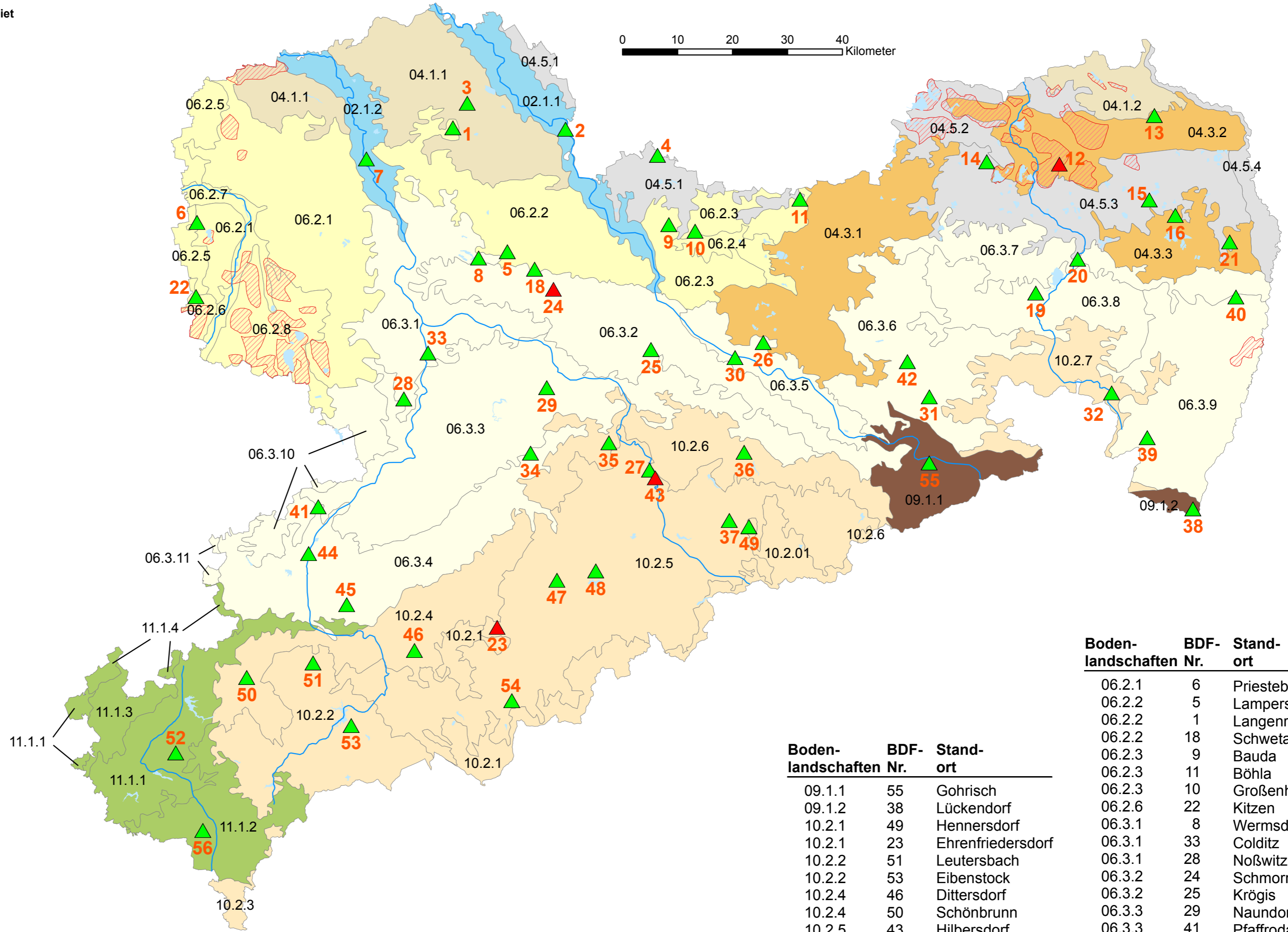

Boden-landschaften Nr.	BDF-Nr.	Stand-ort
02.1.1	2	Belgern
02.1.2	7	Kollau
04.1.1	3	Melpitz
04.3.2	13	Weißkeißel
04.3.3	16	Niesky
04.3.3	21	Mückenhain
04.5.1	4	Nauwalde
04.5.3	14	Spohla
04.5.3	15	Kreba-Neudorf

Boden-landschaften Nr.	BDF-Nr.	Stand-ort
09.1.1	55	Gohrisch
09.1.2	38	Lückendorf
10.2.1	49	Hennersdorf
10.2.1	23	Ehrenfriedersdorf
10.2.2	51	Leutersbach
10.2.2	53	Eibenstock
10.2.4	46	Dittersdorf
10.2.4	50	Schönbrunn
10.2.5	43	Hilbersdorf
10.2.5	37	Lehnmühle
10.2.5	54	Cunersdorf
10.2.5	47	Börnichen
10.2.5	48	Lippersdorf
10.2.6	27	Neuhilbersdorf
10.2.6	35	Großschirma
10.2.6	36	Seifersdorf
10.2.7	32	Ebersbach
11.1.1	52	Oberlosa
11.1.2	56	Freiberg i.V.
13.2	12	Lippen

Boden-landschaften Nr.	BDF-Nr.	Stand-ort
06.2.1	6	Priesteblich
06.2.2	5	Lampersdorf
06.2.2	1	Langenreichenbach
06.2.2	18	Schweta
06.2.3	9	Bauda
06.2.3	11	Böhla
06.2.3	10	Großenhain
06.2.6	22	Kitzen
06.3.1	8	Wermisdorf
06.3.1	33	Colditz
06.3.1	28	Noßwitz
06.3.2	24	Schmorren
06.3.2	25	Krögis
06.3.3	29	Naundorf
06.3.3	41	Pfaffroda
06.3.4	34	Neudörfchen
06.3.4	45	Ortmannsdorf
06.3.4	44	Schlunzig
06.3.5	26	Radeburg
06.3.5	30	Niederwartha
06.3.6	42	Schmiedefeld
06.3.6	31	Langenwolmsdorf
06.3.7	20	Malschwitz
06.3.8	19	Salzenforst
06.3.9	39	Spitzkunnersdorf
06.3.9	40	Girbigsdorf

▲ BDF2  
▲ BDF1